Tabulka výhybek zast. Kladno město

č.	druh	svršek	úhel	zákl.pol.	transformace	směr	pol.vým	druh.pr	typ	poznámka
1	J	49	1:11	300 v komb.	–	P	l	b		
2	J	49	1:11	300 v komb.	–	L	p	b		
3	J	49	1:11	300 v komb.	–	L	p	b		
4	J	49	1:11	300 v komb.	–	P	l	b		

LEGENDA:

STÁVAJÍCÍ STAV
- STÁVAJÍCÍ STAV
- KATASTRÁLNÍ MAPA
- HRANICE KATASTRÁLNÍHO ÚZEMÍ
- HRANICE POZEMKŮ SŽDC
- OCHRANNÉ PÁSMO DRÁHY
- CHRÁNĚNÉ LOŽISKOVÉ ÚZEMÍ
- PÁSMO HYGIENICKÉ OCHRAHY
- LBC (lokální biocentrum)
- LBK (lokální biokoridor)
- RBK (regionální biokoridor)

NAVRŽENÝ STAV
- NOVÁ KOLEJ
- SMĚROVÁ A VÝŠKOVÁ ÚPRAVA KOLEJE
- TRATIVOD
- SVODNÉ POTRUBÍ
- RUŠENÉ KOLEJE
- NÁSTUPIŠTĚ
- VOZOVKY
- CHODNÍKY
- VEGETAČNÍ ÚPRAVY
- PROTIHLUKOVÁ OPATŘENÍ, ZDI
- TECHNOLOGICKÁ BUDOVA
- ÚPRAVY VB
- DEMOLICE
- ZÁBOR TRVALÝ
- ZÁBOR DOČASNÝ
- VĚCNÉ BŘEMENO
- ZAŘÍZENÍ STAVENIŠTĚ
- ZOV – NEZPEVNĚNÉ CESTY
- SOUVISEJÍCÍ INVESTICE – SŽDC
- CIZÍ INVESTICE

STÁVAJÍCÍ INŽENÝRSKÉ SÍTĚ SÍTĚ
- kanalizace bez rozlišení
- vodovod
- NTL plynovod včetně ochranného pásma
- STL plynovod včetně ochranného pásma
- teplovod
- kabely NN (podzemní, nadzemní)
- kabely VN (podzemní, nadzemní)
- nadzemní kabely VN včetně ochranného pásma
- sdělovací kabely
- optické kabely
- zabezpečovací kabely
- kabelovod

- KABELY VN
- KABELY NN
- STOŽÁR Ž
- OSVĚTLOVACÍ VĚŽ
- PARKOVÝ STOŽÁR
- KABELY, STOŽÁRY VO
- TOPNÉ SOUPRAVY EOV
- ROZVADĚČ EOV
- UZEMNĚNÍ TS
- KABELY SSZ
- ZAŘÍZENÍ SSZ
- SDĚLOVACÍ KABELY
- KABELY ZABEZPEČOVACÍHO ZAŘÍZENÍ
- ZABEZPEČOVACÍ ZAŘÍZENÍ
- TRAKČNÍ VEDENÍ
- REKLAMNÍ PANELY, ORIENTAČNÍ SYSTÉM
- HORKOVOD
- KANALIZACE
- VODOVOD
- OCHRANA VODOVODŮ
- PLYNOVOD
- OCHRANA PLYNOVODŮ

KLAD VÝKRESŮ - SITUACE 1:1 000

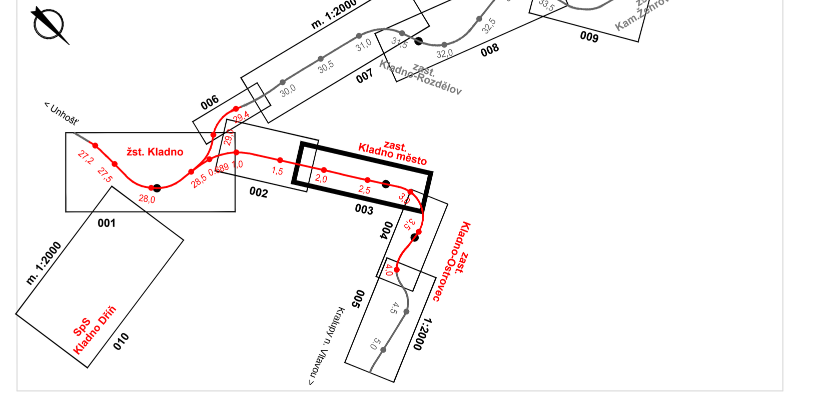

Výškový systém Bpv
Souřadnicový systém S-JTSK

DOKUMENTACE SE ZAPRACOVANÝMI PŘIPOMÍNKAMI

Změna:	Název změny:	Datum:	Provedl:	Podpis:
2.	Zapracování připomínek SŽDC 09.2017	30.11.2017	Valová	
1.	Zapracování připomínek města Kladna	30.6.2017	H. Štroblová	

Investor, objednatel:
Správa železniční dopravní cesty, státní organizace
Dlážděná 1003/7
110 00 Praha 1
kontaktní adresa:
Správa železniční dopravní cesty, s.o.
Stavební správa západ
Sokolovská 1955/278, 190 00 Praha 9

Inženýrská činnost:
METROPROJEKT Praha a.s.
nám. I. P. Pavlova 2/1786
120 00 Praha 2
www.metroprojekt.cz
info@metroprojekt.cz

METROPROJEKT Praha a.s.
nám. I. P. Pavlova 2/1786
120 00 Praha 2
generální ředitel: Ing. David Krása
tel.: +420 296 154 105
www.metroprojekt.cz
info@metroprojekt.cz

METROPROJEKT

Souprava číslo:

HIP: Ing. Jan Nosek
tel.: +420 296 154 221
Stupeň: PŘÍPRAVNÁ DOKUMENTACE/ DOKUMENTACE PRO ÚZEMNÍ ROZHODNUTÍ

Název a účel díla:
Modernizace trati Kladno (včetně) - Kladno-Ostrovec (včetně)

Zpracovatelský útvar:
STŘEDISKO S60
DOPRAVNÍCH STAVEB
tel.: +420 296 154 247
Vedoucí útvaru: Ing. Petr ZOBAL

Název části díla:
C Situace stavby
C.2 Koordinační situace stavby

C
C.2

Odpovědný projektant: Ing. Jan Nosek
Vypracoval: Hana Štroblová

Název přílohy:
Situace - 3. díl , km 1,9 - 3,1
zast. Kladno město

Změna: Z2
Číslo příl.: 003

Skart. znak:	V20/2038	Datum:	01/2017
Počet formátů:	16xA4	Měřítko:	1:1000

IČD:	13	6090	03	02	00	00